

ORGANIGRAMA ASOCIACIÓN PROYECTO HOMBRE

Actualización Abril 2024

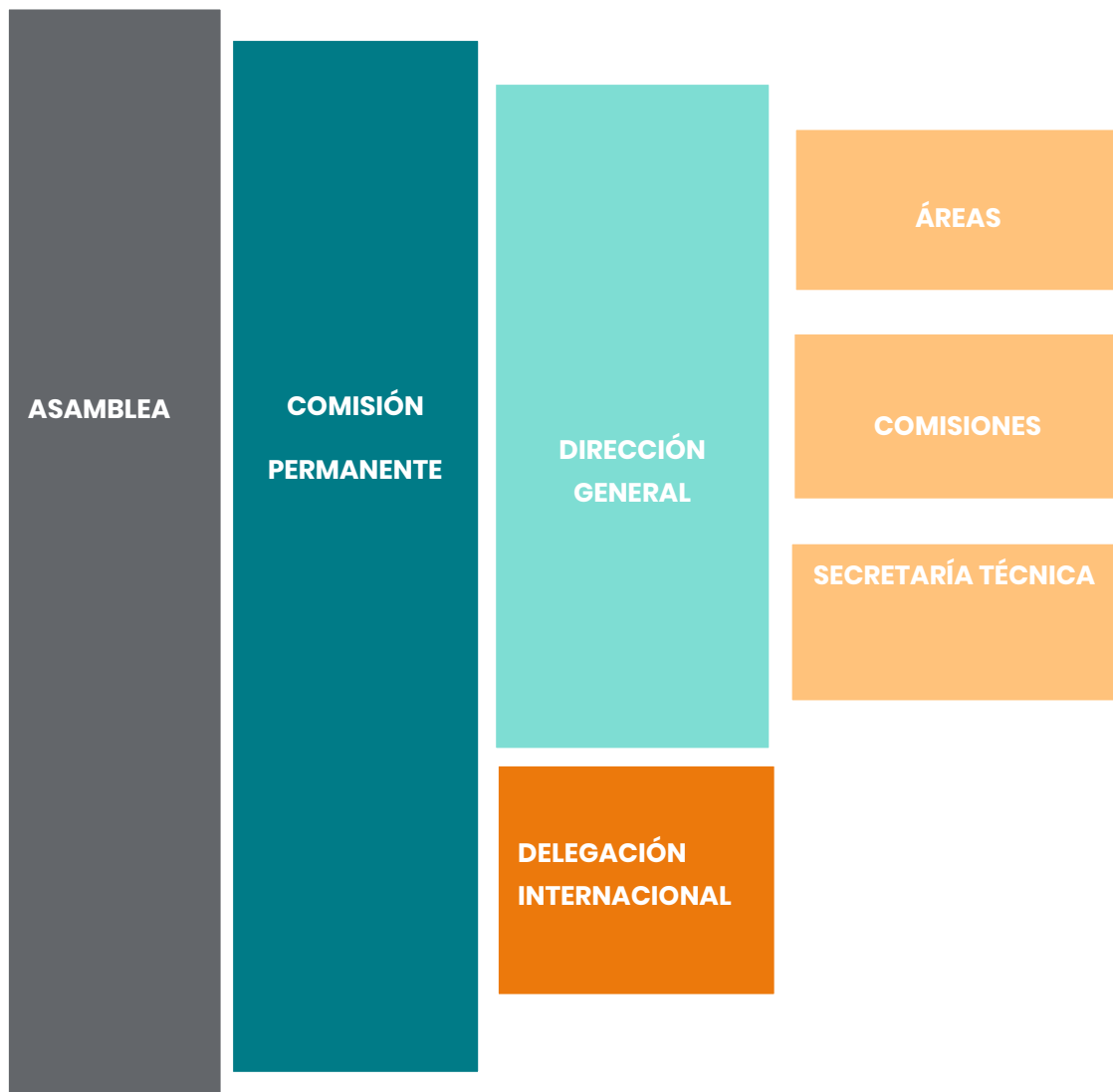



ESTRUCTURA ORGANIZATIVA

La Asociación Proyecto hombre está compuesta por:

- órganos de gobierno, Asamblea y Comisión Permanente
- áreas y Comisiones
- delegación internacional

Órganos de gobierno

La **Asamblea** es el máximo órgano de gobierno de la Asociación y está compuesta por las direcciones-presidencias de nuestros [28 Centros Proyecto Hombre](#).

La **Comisión Permanente** es la Junta Directiva de la Asociación, formada por 5 Direcciones-Presidencias de los 28 Centros Proyecto Hombre que ostentan el cargo de manera no remunerada y tienen encargadas la gestión y la representación de la Asociación a nivel nacional e internacional.

También forma parte de la Junta Directiva la Secretaría de la Asociación.

Actualmente está formada por:

Manuel Muiños Amoedo – Presidencia

Eloísa Velarde Canales – Vicepresidencia

Mercedes Rodríguez Rubio – Tesorería

Vicent Andrés Martínez – Vocalía

Ana Mazón Martínez – Vocalía

Elena Presencio Serrano – Secretaría

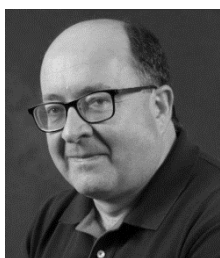

Manuel Muiños

Soy fundador y presidente de Proyecto Hombre Salamanca.

Tras formarme en la Escuela Nacional de Proyecto Hombre y obtener el título en Experto en Drogodependencias por la Universidad Complutense de Madrid, empecé a trabajar en lo

que después sería Proyecto Hombre Salamanca y la Fundación Alcándara donde llevo más de veinte años trabajando contra las adicciones y apostando por la recuperación de personas afectadas por las drogas y otras sustancias adictivas.

Soy también director de la revista “Proyecto” y presidente responsable de la Comisión de Comunicación en la Asociación Proyecto Hombre.

En octubre comencé una nueva etapa como presidente de la Asociación Proyecto Hombre.



Eloísa Velarde

Soy licenciada en Pedagogía en la Universidad de Oviedo. Máster en Adicciones, Máster en Mediación Familiar, Monitora de Educación e Intervención Sexual; experta en Psicopatología de la Infancia y la Adolescencia, y experta en

Gestión de Centros de Servicios Sociales

Mi experiencia laboral está en el ámbito de las adicciones con personas afectadas y sus familias, y en menores con conductas disruptivas y sus familias.

He trabajado en AMAT (Asociación Montañesa de Ayuda al Toxicómano), en el Servicio de Atención de Infancia, Adolescencia y Familia del ICASS del Gobierno de Cantabria (como Técnica de Intervención con menores en situación de desprotección en las Secciones de Protección y Prevención del SAIAF, como Técnico de Intervención familiar con madres y padres de menores en situación de riesgo, y como Orientadora y Mediadora de familias y menores), y en Proyecto Hombre Asturias, donde me formé, ya que fui parte del equipo que se formó para crear Proyecto Hombre Cantabria de la Fundación CESCAN (Centro de Solidaridad de Cantabria), en el año 1990, siendo técnica en adicciones.

Desde 2014 estoy desempeñando la labor de dirección de Proyecto Hombre Cantabria.



Mercedes Rodríguez

Soy Licenciada en Psicología General Sanitaria por la Universidad Complutense de Madrid. Máster en Adicciones por la Universidad Complutense de Madrid y Máster en Psicoterapia por la Sociedad Española de Medicina Psicosomática y Psicoterapia. Experta en

EMDR, experta psicología positiva y coach, experta en Técnicas proyectivas en niños y adultos, y experta en Psicoterapia gestáltica.

Inicié mi carrera profesional en el ámbito de la Formación y el Desarrollo de Personas en Unilever España y Korff España. En 2008 me incorporé al equipo de Proyecto Hombre Madrid como Coordinadora de Proyectos Públicos y Relaciones Institucionales. En 2009 ejercí el cargo de Coordinadora del Área Terapéutica de Centros Públicos y Privados, y desde el 2012 soy la Directora General de dicha entidad, cargo que desarrollo de manera simultánea con la intervención y la práctica clínica.

Asimismo, soy profesora del Máster de Psicología General Sanitaria en la Universidad Francisco de Vitoria, miembro del Consejo Asesor del Instituto de Estudios de las Adicciones del CEU San Pablo, y tutora de prácticas de distintas universidades públicas y privadas de Madrid. He desarrollado diversos proyectos de investigación en el ámbito de las adicciones y de los trastornos de personalidad; he realizado publicaciones en la Revista de Estudios Penitenciarios, y participo en talleres, seminarios y conferencias relacionados con la salud mental y las adicciones.



Vicent Andrés

Soy licenciado en Psicología y especialista en dirección y gestión de organizaciones no lucrativas.

Entre 1983 y 2014 trabajé en Cáritas Diocesana de Valencia en diferentes programas y con diferentes responsabilidades. Desde 2015, soy director de la Fundación Arzobispo Miguel Roca-Proyecto Hombre Valencia.



Ana Isabel Mazón

Soy licenciada en Psicología y psicóloga sanitaria especializada en Terapia Estratégica, Cognitivo-Conductual y Tercera Generación. También estoy especializada en

Recursos Humanos y Dirección de Empresas.

Entre 1998 y 2002 trabajé como psicóloga, formadora en Cruz Roja Española, CCOO Y Fondo de Formación; además fui directora de un centro educativo infantil, y voluntaria de Pastoral Penitenciaria y en la Asociación AMAMA.

Desde 2002 soy directora-presidenta de Proyecto Hombre Almería, coordinadora terapéutica y responsable de formación.



Elena Presencio

Soy Licenciada en Derecho y Máster de Administración y Dirección de Fundaciones y Otras Entidades No Lucrativas.

Hasta 2016 trabajé en la secretaría general de la Asociación Proyecto Hombre, fecha en la que asumí la dirección general de la organización.

Soy socia fundadora de la Asociación “Solidarios con Ecuador” y he trabajado como cooperante voluntaria en proyectos educativos en el Salvador y Ecuador.

Áreas

Los **Áreas** estructuran el trabajo común de la Asociación. Están formados por direcciones o responsables y personal técnico:

- Área de Administración
- Área de Formación
- Área de Proyectos
- Área de Comunicación
- Área de Informática y Sistemas

Comisiones

Las **Comisiones** están formadas por personas expertas procedentes de los 28 Centros Proyecto Hombre para desarrollar trabajos, estudios, investigaciones o proyectos de interés general y que responden a requerimientos operativos o estratégicos de su área de experiencia:

- Comisión de Prevención
- Comisión de Tratamiento
- Comisión de Evaluación
- Comisión de Comunicación
- Comisión de Intervención Laboral
- Comisión de Voluntariado
- Comisión Internacional
- Comisión Estratégica

Delegación Internacional

Por otro lado, aunque la Asociación lleva años trabajando en este ámbito, la Delegación Internacional se crea en 2022, dando así un mayor impulso a nuestra presencia en organismos europeos, americanos y latinoamericanos.